



GZ: 131-9/740-2024/Hau

Betreff: Herbert Lugitsch und Söhne GmbH, Gniebing 52, 8330 Feldbach;  
Errichtung von zwei Lagerzelten und einer Feuermauer  
(zwischen Lagerzelt I und Tankstelle)  
auf dem Grundstück Nr. 652/4 der KG 62116 Gniebing  
in 8330 Feldbach, Gniebing 52;  
Bauakt-Nr. 20240177 - **Bauverhandlung**

Feldbach, am 09.10.2024

## Kundmachung und Ladung zur Bauverhandlung

Die Firma Herbert Lugitsch und Söhne GmbH, Gniebing 52, 8330 Feldbach, hat mit der Eingabe vom 05.06.2024 gemäß § 22 Abs. 1 Steiermärkisches Baugesetz 1995 (Stmk. BauG), LGBl.Nr. 59 i.d.g.F., um die Erteilung der Baubewilligung für **die Errichtung von zwei Lagerzelten und einer Feuermauer (zwischen Lagerzelt I und Tankstelle) auf dem Grundstück Nr. 652/4 der KG 62116 Gniebing in 8330 Feldbach, Gniebing 52**, angesucht.

Hierüber wird gemäß § 24 Abs. 1 Stmk. BauG in Verbindung mit §§ 40 bis 44 AVG 1991 die mündliche Bauverhandlung am

**Dienstag, 29.10.2024, um 9.30 Uhr**

mit dem Zusammentritt an Ort und Stelle (8330 Feldbach, Gniebing 52) anberaumt.

Verhandlungsleiter:  
**Herr Alois Hutter**

Bautechnische Sachverständige:  
**Herr Arch. DI. Heimo Math**

Der Bürgermeister:

  
(i.V. Gabriele Hauer)



ABTEILUNG BAURECHT/  
RAUMORDNUNG  
Sachbearbeiter: Gabriele Hauer  
Telefon: 03152/2202-219  
Email: hauer@feldbach.gv.at

Hinweise:

Die Verfahrensunterlagen liegen bis zum Tag vor der Verhandlung in der **Stadtgemeinde Feldbach, Abteilung Baurecht/Raumordnung, Rathausplatz 1, 8330 Feldbach**, während der Amtsstunden zur allgemeinen Einsicht auf.

Die Nachbarn haben das Recht zur Teilnahme an der Verhandlung, es besteht aber keine Verpflichtung. Eine Vertretung ist nach Maßgabe des § 10 AVG 1991 durch bevollmächtigte eigenberechtigte natürliche Personen, juristische Personen, Personengesellschaften des Handelsrechts oder eingetragene Erwerbsgesellschaften möglich. Bevollmächtigte haben sich durch eine schriftliche, auf Namen oder Firma lautende Vollmacht auszuweisen.

Während der mündlichen Verhandlung können keine schriftlichen Erklärungen abgegeben werden.

Gemäß § 42 AVG 1991 verliert eine Person ihre Stellung als Partei, soweit sie nicht spätestens am Tag vor Beginn der Verhandlung bei der Behörde oder während der Verhandlung Einwendungen erhebt. Nachbarn, die ihre Parteistellung nicht behalten, bekommen keinen Bewilligungsbescheid zugestellt.

**Bei Errichtung von Neu- und Zubauten sind die Grundstücksgrenzen und die Bauplatzgrenzen in der Natur zu kennzeichnen sowie die Lage des geplanten Gebäudes darzustellen.**

# LAGEPLAN M 1 : 2000



HW = 5 202 664,06 m

RW = -36 508,35 m

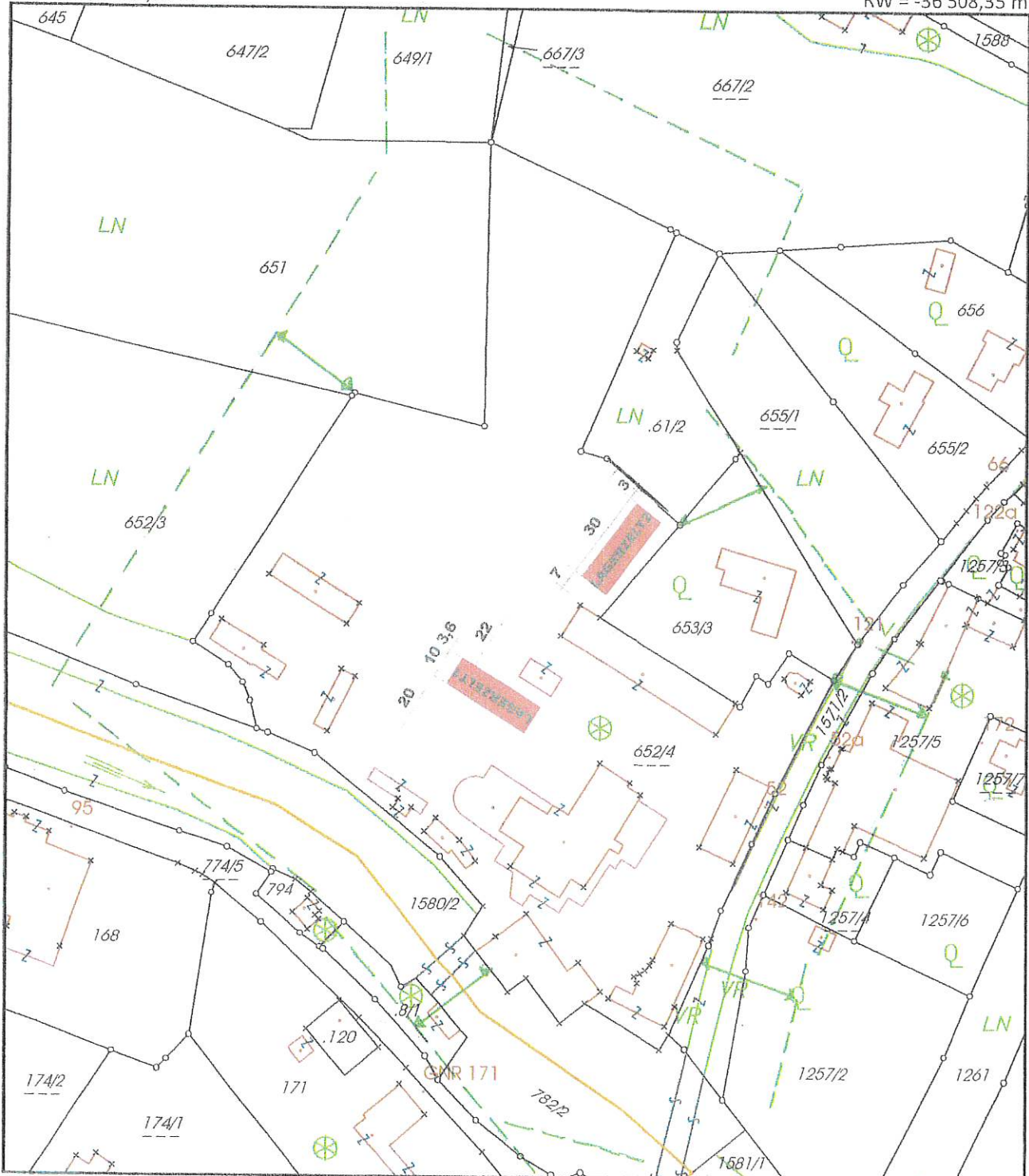

0 12,5 25 50 75 100 125